

CORTE LONGITUDINAL

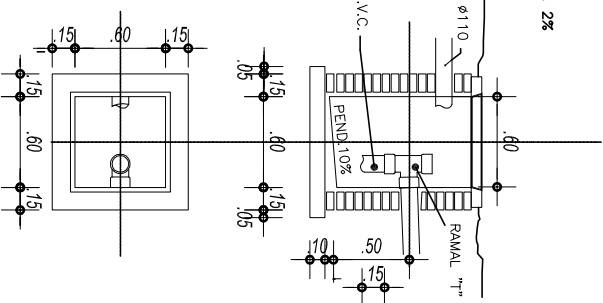

INTERCEPTOR DE GRASAS

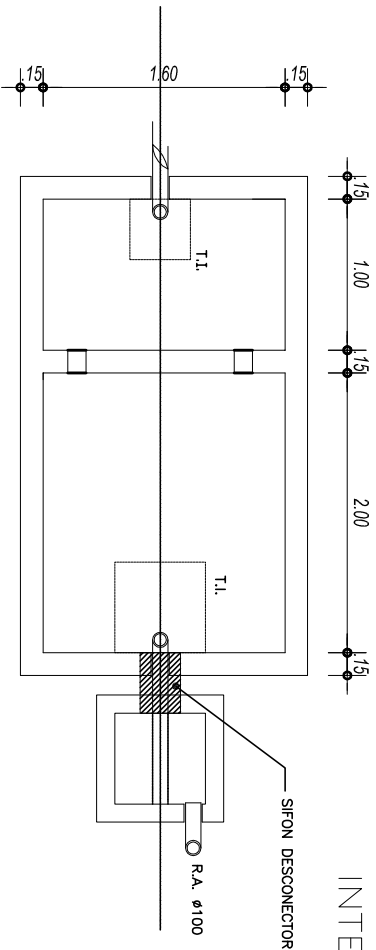

NOTAS:

- CAMARA SEPTICA: PISO Y TAPAS LOSA HORMIGON ARMADO.
- PAREDES DE LADRILLO CON VARILLAS Ø 8mm ENTRE HILADAS.
- SE REVOCARAN TODAS LAS PAREDES Y BASES CON UN MORTERO DE ESPESOR DE 10 mm. Y DE PROPORCION DE 1:2.
- SE LUSTRARAN TODAS LAS PAREDES CON CEMENTO.

FOSA SEPTICA IMPERMEABLE
PLANTA

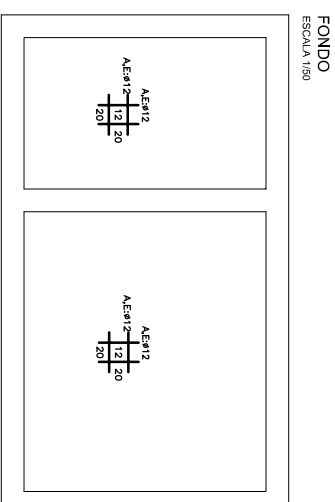
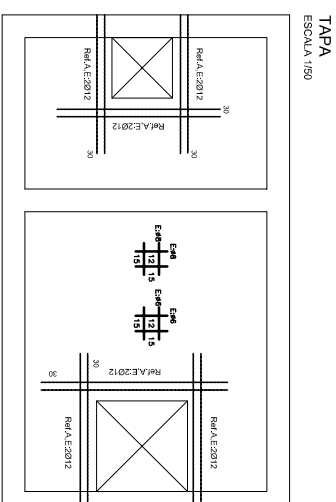

		CONSEJO DIRECTIVO CENTRAL DIRECCION SECTORIAL DE INFRAESTRUCTURA	
ADMINISTRACION NACIONAL DE EDUCACION PUBLICA		COMISION DECENTRALIZADA SAN JOSE	
PROYECTO ESQUEMA 92	ELABORADO GOLQUIN ALONSO MONTANO	FECHA 10/2012	
RUTA 1 KM 6 A 5 KM	DEPARTAMENTO SAN JOSE	ESCALA 1:500	
PLANO DE INSTALACION SANITARIA	LAMA 1/3		
ARQUITECTO MARIA G. ANTONIAZZA	FIRMA		
AYUDANTE TECNICO	FIRMA		